



Lifting Performance. Since 1981.



Bär CargoCheck diagnostisk software – din digitale serviceassistent

På kommercielle køretøjer er software-baserede diagnosesystemer allerede standard. Stilstand er dyrt, og derfor er maksimal rådighedstid afgørende. Med Bär CargoCheck tilbyder Bär Cargolift et effektivt værktøj til diagnose og fejlfinding, så din Bär Cargolift kan få den bedste service. Dermed får du køretøjet tilbage på landevejen hurtigst muligt!

Hurtig og nem fejlfinding

Åbn dækslet til hovedstammen, tilslut den bærbare computer til eBC-controlleren via et USB-kabel, og så er du i gang! Diagnosesoftwarens viser **spændings- og strømkurven** samt Cargolift'ens aktuelle status og gør det muligt at overvåge alle ind- og udgangssignaler.

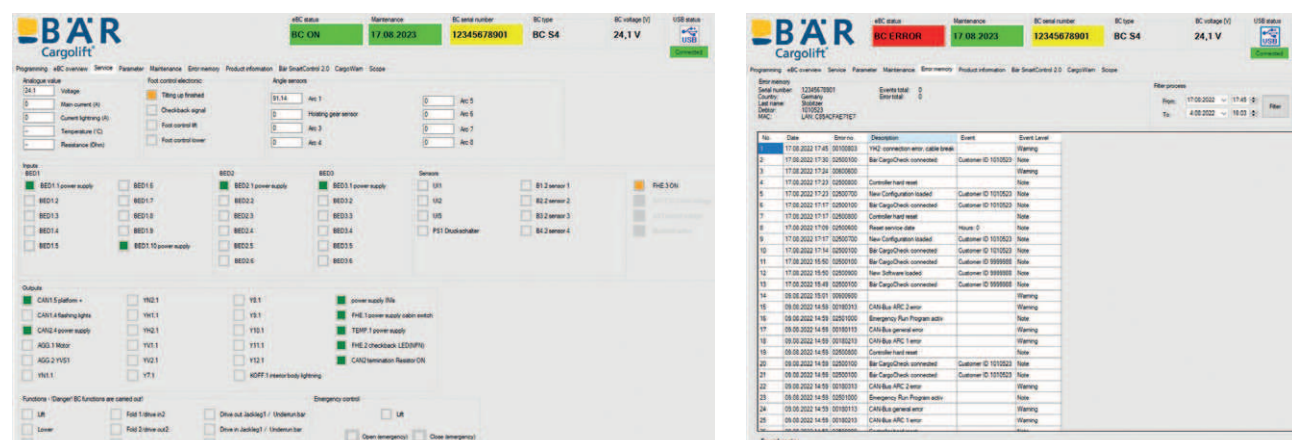

Fejl som f.eks. underspænding, funktionsfejl og systemadvarsler noteres med dato i **fejlhukommelsen**. Med henblik på den løbende forbedring af Cargoliftene kræver Bär derfor fejlhukommelse i garantitilfælde.

Nogle fejl kan spores tilbage til en forkert elektrisk forbindelse. Bär CargoCheck viser dig derfor den havnetildeling, der er gemt i den pågældende Cargolifts konfigurationssoftware. Forkerte forbindelser kan nemt identificeres og korrigeres i henhold til softwaren.

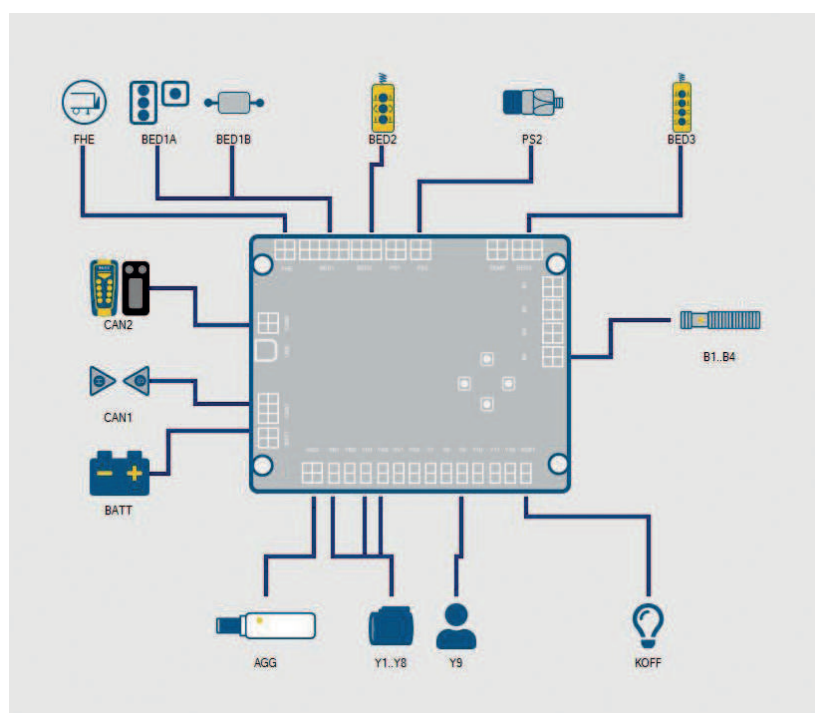

eBC-controlleren for den tilsluttede Cargolift vises under fanen „eBC Overview“ (eBC-oversigt). De anvendte porte viser et symbol på den Cargolift-komponent, der skal tilsluttes, sammen med navnet på stikket på eBC-controlleren. Hvis du bevæger musen over komponent-symbolet, vises komponentens navn.





Hver Bär Cargolift modtager en eBC-controller med skræddersyet konfigurationssoftware før levering. Denne software definerer og dokumenterer det tilgængelige udstyr – f.eks. aktivering af SwitchKey. Med Bär CargoCheck kan flere parametre – f.eks. SwitchKey-betjeningssekvensen – ses og om nødvendigt justeres. Det samme gælder for funktioner som f.eks. kuffertbelysningen eller den automatiske betjeningsmekanisme SoftLock.

Under fanen "Bär SmartControl" får du et direkte indblik i den aktuelle konfiguration af radiofjernbetjening. Ser du:

- om den håndholdte sender er registreret på BC med lastbilens eller anhængerens knap
- hvilke komponenter og hvilke PUK'er der er gemt i konfigurationssoftwaren
- hvilke nær- og arbejdsområder der i øjeblikket er aktive med mulighed for direkte at justere og teste deres radiosignalstyrke



Eftermontering efter behov

Eftermontering af nyt udstyr som Bär SmartControl fjernbetjening er også mulig med Bär CargoCheck. Ud over den nødvendige hardware modtager du også en ny konfigurationsfil specifikt til serienummeret, som du kan indlæse i eBC Controller via diagnose-softwaren.

Eftermonterbare er f.eks:



Bär Control EVO



Bär SmartControl



Bär SmartControl CabinControl



Kabelstyring 2 knapper

Krav til brugen af Bär CargoCheck

Bär CargoCheck giver adgang til Bär Cargolifts med eBC Controller (fra byggeåret 2012). Der kræves er:

- en Windows-pc (Windows 7 eller højere),
- et standard USB-kabel (forbindelse A/B) og
- en gyldig licens til Bär CargoCheck.

Diagnose-softwaren kan downloades fra Bär Cargolift WebShop og kan bruges gratis i 48 timer efter den første installation. Derefter skal du have en betalt licens. Licensperioden begynder den 1. oktober og slutter den 30. september. Den årlige opdateringsfil sikrer, at du altid er opdateret og kan drage fordel af vores videreudvikling.



Den nemmeste måde at opdatere årligt er med en **Bär CargoCheck-licensaftale**:
Ved licensperiodens start modtager du automatisk din licenskode.
Download den nye version i WebShop, installer den, og så er du i gang!



Bär CargoCheck diagnostisk software